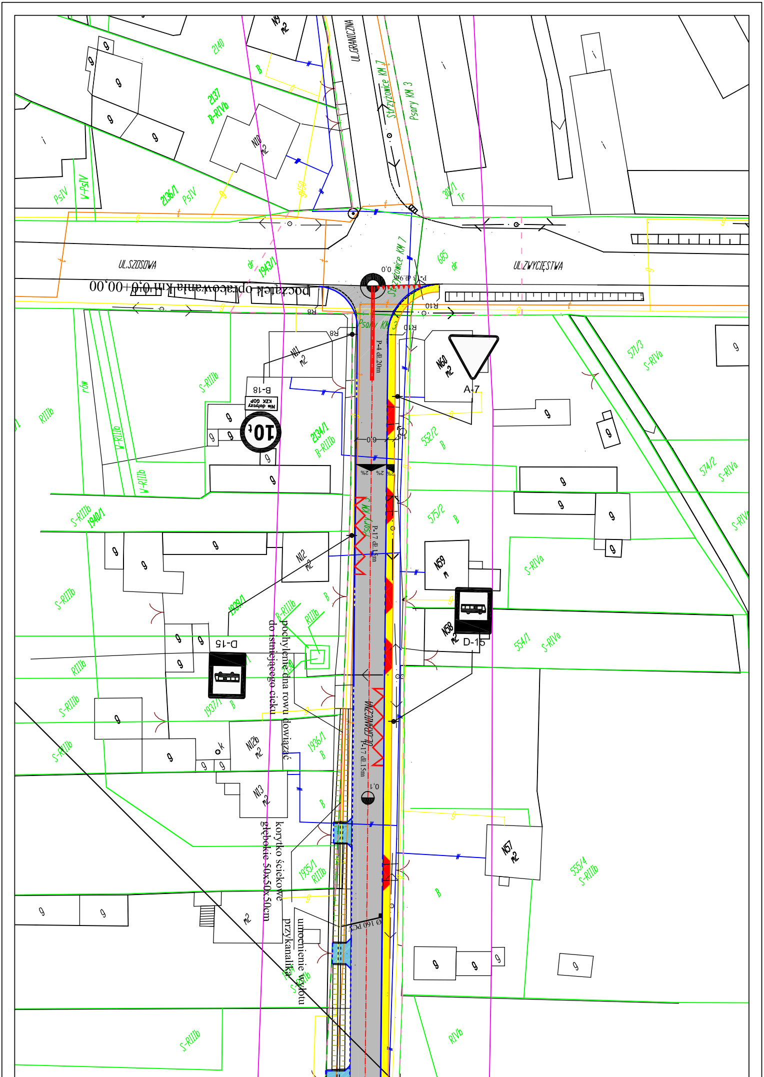
UL.GRANICZNA
Strzyżowice KM 7
Psary KM 3
UL.SZOSOWA
UL.ZWYCIĘSTWA
początek opracowania km 0,0+00,00
0,0
P-5 dł.9m
R8
R10
P-4 dł.20m
A-7
B-18
Nie dotyczy KZK GOP
10t
6.0
2%
P-17 dł.15m
D-15
pochylenie dna rowu dowiązać do istniejącego cieku
UL.GRANICZNA
0,1
korytko ściekowe głębokie 50x50x50cm
Ø 160 PCV
umocnienie wylotu przykanalika
2140
B
2137
B-RIVb
N9
m2
N10
m2
2136/1
PsIV
W-PsIV
301/1
Tr
685
dr
1943/1
N11
m2
N60
m2
S-RIIIb
rów
RIIIb
W-RIIIb
2134/1
B-RIIIb
552/2
B
571/3
S-RIVa
574/2
S-RIVa
1940/1
575/2
B
N12
m2
N59
m
1939/1
N58
m2
554/1
S-RIVa
1937/1
N12b
m2
1936/1
N13
m2
1935/1
RIIIb
N57
m2
555/4
S-RIIIb
RIVb
9

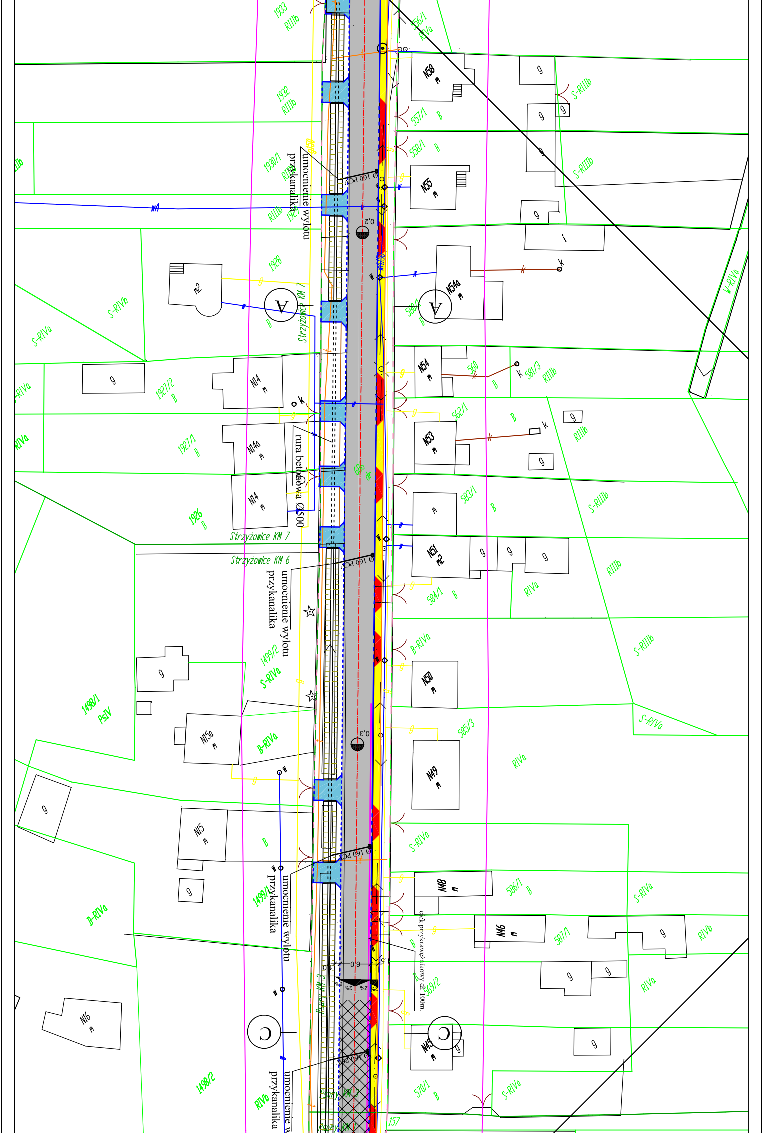
umocnienie wylotu
przykanalika
Ø 160 PCV
0,2
A
A
rura betonowa Ø500
Strzyżowice KM 7
Strzyżowice KM 6
umocnienie wylotu
przykanalika
Ø 160 PCV
0,3
umocnienie wylotu
przykanalika
Ø 160 PCV
ciek przykrawężnikowy dł. 100m.
C
C
umocnienie w
przykanalika
Ø 160 PCV
Psary KM 3
Psary KM
157
1933
RIIIb
1932
RIIIb
1930/1
1929
1928
1927/2
B
1927/1
B
1926
B
1499/2
S-RIVa
1498/1
PsIV
B-RIVa
1499/1
1498/2
RIVb
B-RIVa
S-RIVb
S-RIVa
556/1
RIVa
557/1
B
558/1
B
560
B
581/3
RIIIb
562/1
B
RIIIb
583/1
B
S-RIIIb
584/1
B
RIVa
RIIIb
B-RIVa
S-RIIIb
585/3
S-RIVa
RIVa
S-RIVa
586/1
B
S-RIVa
587/1
RIVb
569/2
RIVa
570/1
B
S-RIVa
S-RIIIb
S-RIIIb
W-RIVa
N58
N55
N54a
N54
N53
N51
m2
N50
N49
N48
N46
N45
N14
N14a
N14
N15a
N15
N16
m2
g
l
k
w
2%
2%
2%
6,0
1,5
1,0

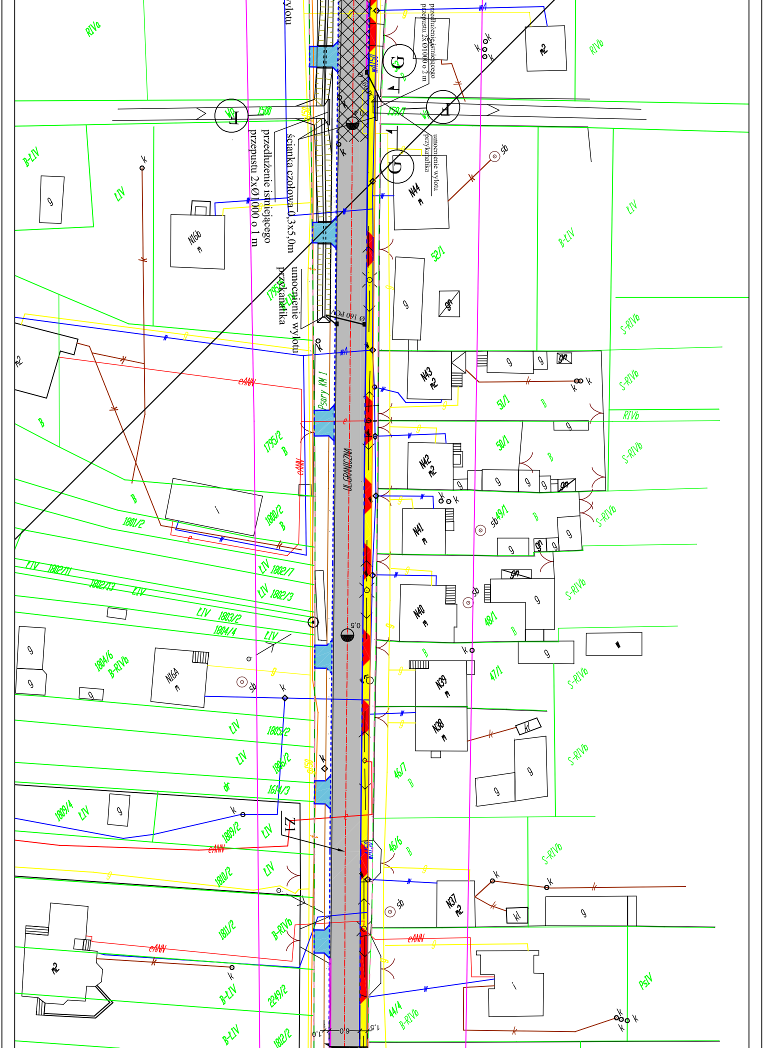

przedłużenie istniejącego przepustu 2xØ1000 o 2 m
przedłużenie istniejącego przepustu 2xØ1000 o 1 m
ścianka czołowa 0,3x5,0m
umocnienie wylotu przykanalika
Ø 160 PCV
UL. GRANICZNA
Psary KM 1
G
F
Z1
1500
1795/2
1801/2
1800/2
1802/7
1802/3
1803/2
1804/4
1804/6
1805/2
1806/2
1614/3
1809/4
1809/2
1810/2
1811/2
2249/2
1812/2
52/1
51/1
50/1
49/1
48/1
47/1
46/7
46/6
44/4
N44
N43
N42
N41
N40
N39
N38
N37
N16b
N16A
RIVa
RIVb
B-ŁIV
ŁIV
S-RIVb
B-RIVb
PsIV
eANN
0,5
1,0
6,0
1,5

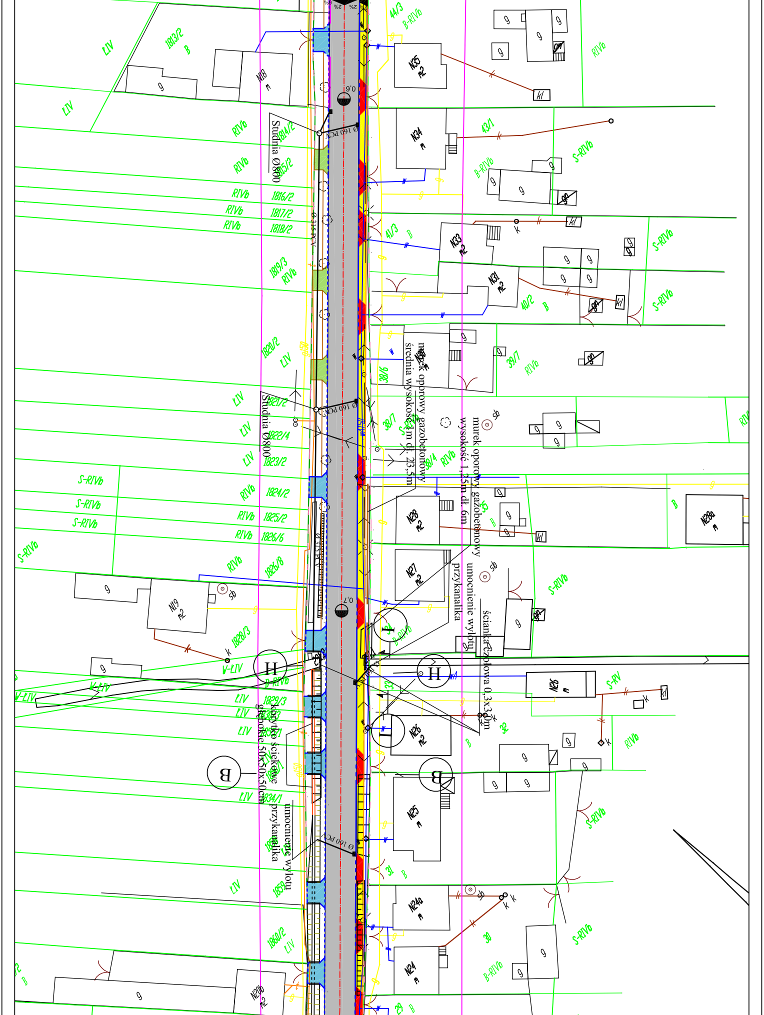
Studnia Ø800
Ø 160 PCV
Ø 315 PCV
Studnia Ø800
Ø 160 PCV
Ø 315 PCV
Ø 160 PCV
murek oporowy gazobetonowy
średnia wysokość 1m dł. 23,5m
murek oporowy gazobetonowy
wysokość 1,25m dł. 6m
umocnienie wylotu
przykanalika
ścianka czołowa 0,3x3,30m
korytko ściekowe
głębokie 50x50x50cm
umocnienie wylotu
przykanalika
0,6
0,7
H
H
I
I
B
B
2%
2%
N35 m2
N34 m
N33 m2
N31 m2
N30 m
N28 m2
N28a m
N27 m2
N26 m
N26 m2
N25 m
N24a m
N24 m
N18 m
N19 m2
N20b m2
44/3 B-RIVb
43/1 B-RIVb
41/3 B
40/2 B
39/7 RIVb
38/6
38/7 S-RIVb
38/4 RIVb
35 B
33
32 B
31 B
30 B-RIVb
29 B
1813/2 B
1814/2
1815/2
1816/2
1817/2
1818/2
1819/3 RIVb
1820/2 LIV
1821/2
1822/4
1823/2
1824/2
1825/2
1826/6
1826/8
1828/3
1829/3
1834/1
1859
1860/2 LIV
LIV
RIVb
S-RIVb
S-RV
B-RIVb
V-LIV
sb
kl
k
g

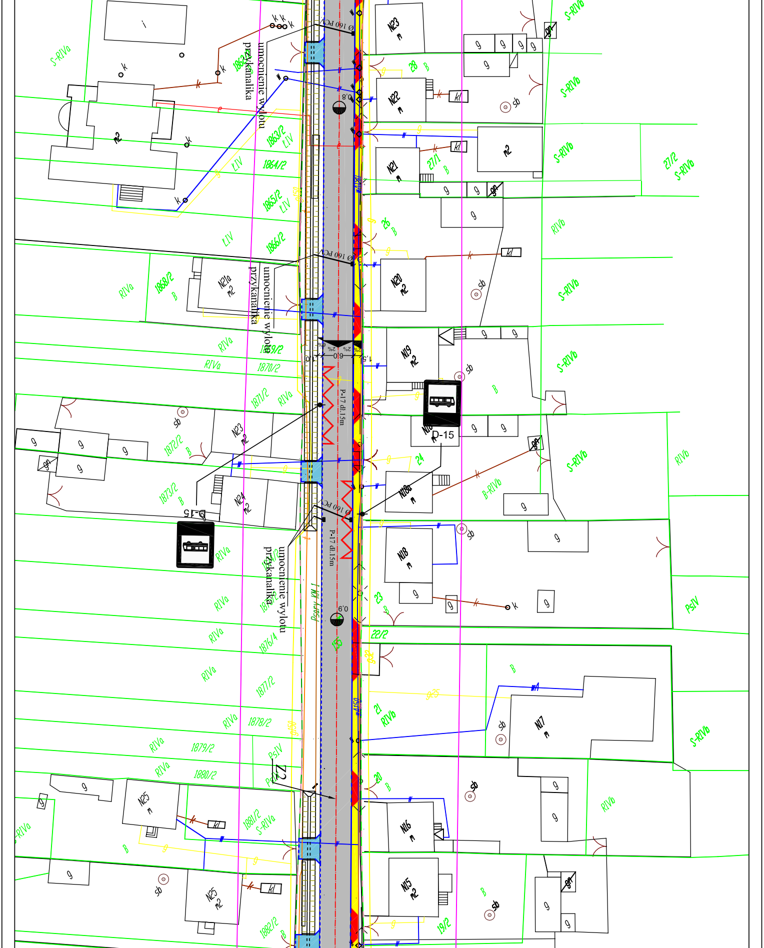
umocnienie wylotu przykanalika
umocnienie wylotu przykanalika
umocnienie wylotu przykanalika
Ø 160 PCV
Ø 160 PCV
Ø 160 PCV
P-17 dł.15m
P-17 dł.15m
D-15
D-15
0.8
0.9
6.0
1.0
1.5
2%
6%
Z2
1862/2
1863/2
1864/2
1865/2
1866/2
1868/2
1869/2
1870/2
1871/2
1872/2
1873/2
1874/2
1875/2
1876/4
1877/2
1878/2
1879/2
1880/2
1881/2
1882/2
28
27/1
27/2
26
24
23
22/2
21
20
19/2
N23 m
N22 m
N21 m
N20 m2
N19 m2
N18 m
N18a m
N17 m
N16 m
N15 m2
N21a m2
N23 m2
N24 m2
N25 m
N25 m2
m2
S-RIVa
S-RIVb
RIVa
RIVb
LIV
PsIV
B
B-RIVb
sb
kl
g
gm
k
i

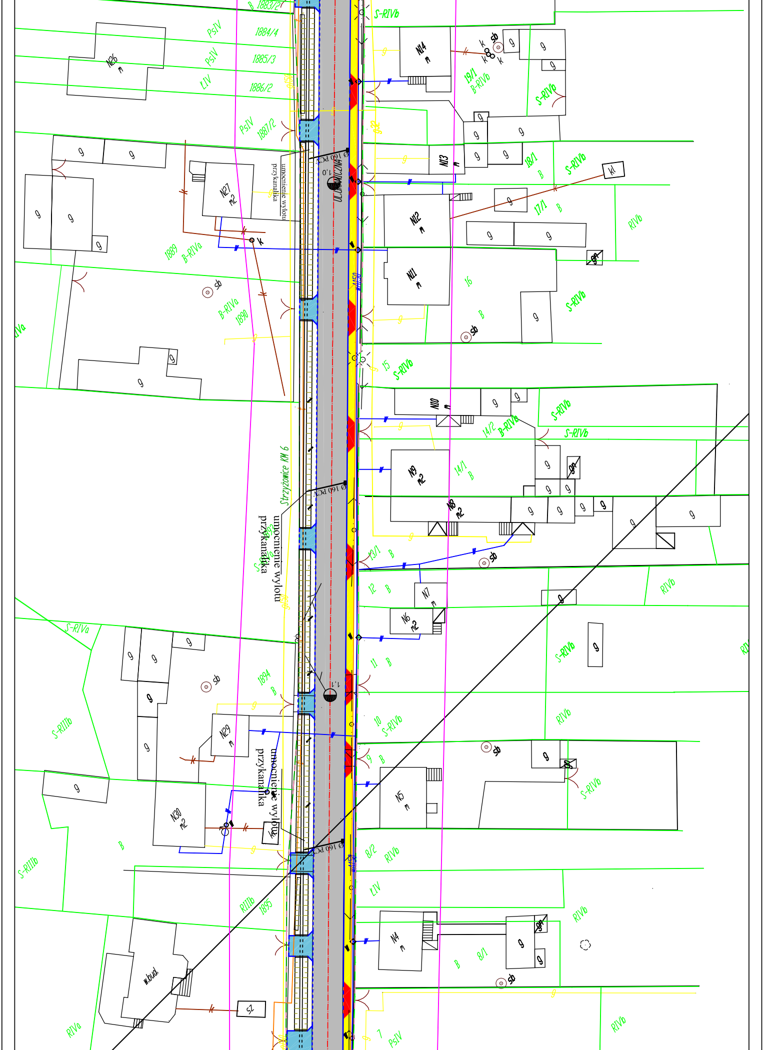

B 1883/2
S-RIVb
PsIV
1884/4
PsIV
1885/3
ŁIV
1886/2
N26
m
N14
m
k
sb
k
k
k
19/1
B-RIVb
S-RIVb
PsIV
1887/2
N13
m
18/1
B
S-RIVb
kl
Ø 160 PCV
1,0
ULICA KOŃCZNA
umocnienie wylotu
przykanalika
N27
m2
17/1
B
RIVb
N12
m
k
1889
B-RIVa
N11
m
16
sb
B-RIVa
1890
B
S-RIVb
sb
RIVa
15
S-RIVb
N10
m
14/2
B-RIVb
S-RIVb
S-RIVb
N9
m2
14/1
B
Strzyżowice KW 6
Ø 160 PCV
N8
m2
umocnienie wylotu
przykanalika
13/1
B
sb
12
B
N7
m
RIVb
N6
m2
S-RIVa
S-RIVb
sb
11
B
1894
B
1,1
S-RIIIb
N29
m
10
S-RIVb
RIVb
sb
9
B
umocnienie wylotu
przykanalika
N5
m
S-RIVb
N30
m2
kl
B
Ø 160 PCV
8/2
RIVb
S-RIIIb
ŁIV
RIIIb
1895
RIVb
N4
m
8/1
B
w.bud
sb
sz
RIVa
7
PsIV
RIVb

RZUT

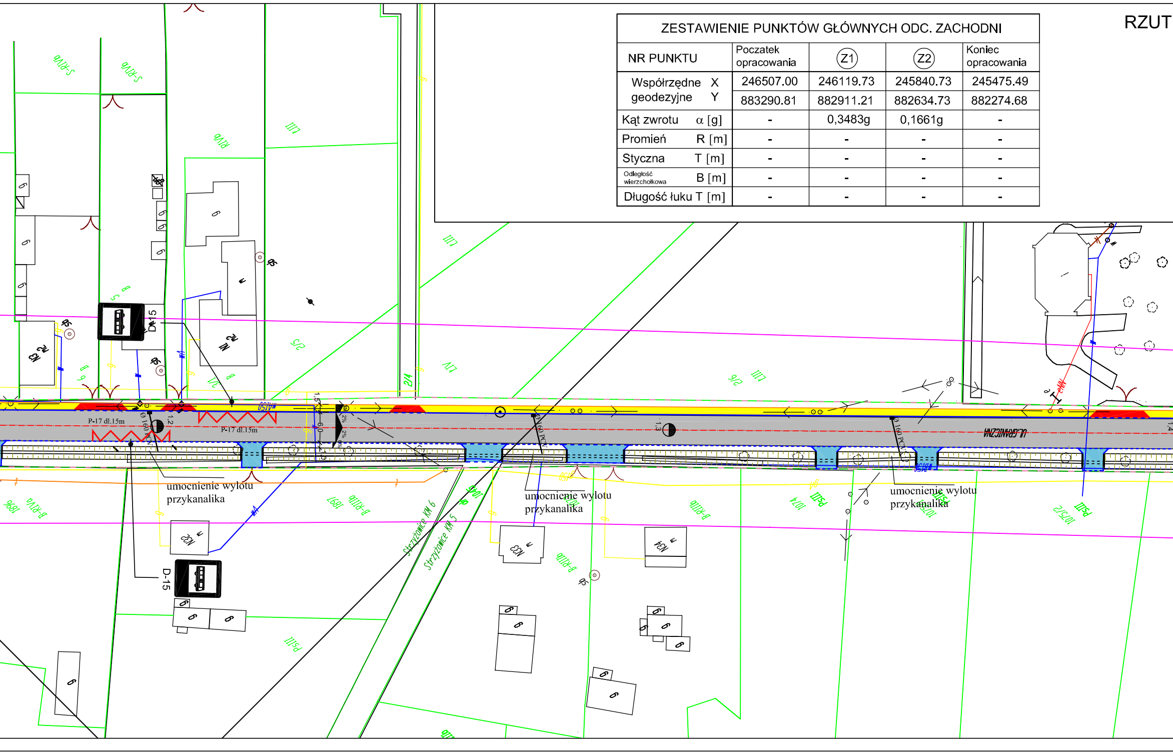
D-15
D-15
P-17 dł.15m
P-17 dł.15m
Ø 160 PCV
Ø 160 PCV
Ø 160 PCV
umocnienie wylotu przykanalika
umocnienie wylotu przykanalika
umocnienie wylotu przykanalika
Strzyżowice KM 6
Strzyżowice KM 5
UL. GRANICZNA
N1 m2
N3 m2
N22 m
N33 m
N34 m
1896
B-RIVa
1897
B-RIIIb
B-RIIIb
1074
PsIII
1075/1
1075/2
PsIII
2/4
2/5
2/6
3/1 B
5 B
6 B
ŁIV
ŁIII
RIVb
S-RIVb
1,2
1,3
1,4
1,5
6,0
2%
eNN

ZESTAWIENIE PUNKTÓW GŁÓWNYCH ODC. ZACHODNI				
NR PUNKTU	Poczatek opracowania	Z1	Z2	Koniec opracowania
Współrzędne geodezyjne X	246507.00	246119.73	245840.73	245475.49
Y	883290.81	882911.21	882634.73	882274.68
Kąt zwrotu α [g]	-	0,3483g	0,1661g	-
Promień R [m]	-	-	-	-
Styczna T [m]	-	-	-	-
Odległość wierzchołkowa B [m]	-	-	-	-
Długość łuku T [m]	-	-	-	-

WJAZDU DO POSESJI

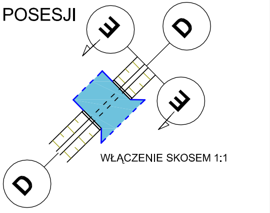
D
E
E
D
WŁĄCZENIE SKOSEM 1:1

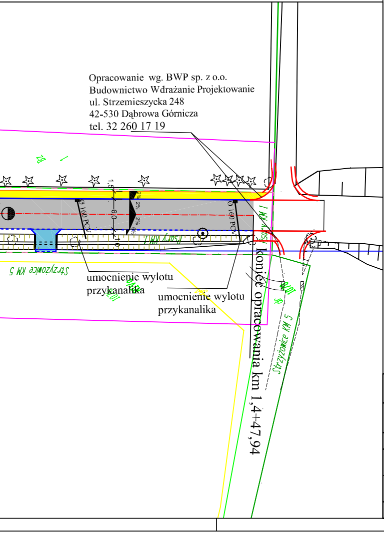
Opracowanie wg. BWP sp. z o.o.
Budownictwo Wdrażanie Projektowanie
ul. Strzemieszycka 248
42-530 Dąbrowa Górnicza
tel. 32 260 17 19
Ø 160 PCV
Ø 160 PCV
1,5
6,0
1,0
2%
2%
2%
6%
Psary KM 1
Psary KM 1
Strzyżowice KM 5
Strzyżowice KM 5
umocnienie wylotu przykanalika
umocnienie wylotu przykanalika
koniec opracowania km 1,4+47,94

LEGENDA

- ▨ **BETON ASFALTOWY - JEZDNIA**
- ▩ **BETON ASFALTOWY - NOWA KONSTRUKCJA**
- 🟨 **KOSTKA SZARA - CHODNIK**
- 🟥 **KOSTKA CZERWONA - PRZEJAZD PRZEZ CHODNIK**
- 🟦 **KOSTKA SZARA - WJAZDY DO POSESJI**
- 🟩 **TŁUCZEŃ - WJAZDY NA DZIAŁKI**
- = = = = = **RURA BETONOWA Ø 500**
- ▭ **ŚCIANKA CZOŁOWA**
- - - - - **KRAWĘŻNIK NAJAZDOWY**
- ― **KRAWĘŻNIK ULICZNY**
- ― **OBRZEŻE**
- ┬┬┬┬ **SKARPA ROWU**
- ═ **KORYTKO ŚCIEKOWE WYSOKIE 50x50x50**
- ― **PREFABRYKOWANY CIEK PRZYKRAWĘŻNIKOWY**

D-15 **ISTNIEJĄCE OZNAKOWANIE PIONOWE**

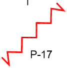
P-17 **PROJEKTOWANE OZNAKOWANIE POZIOME**

KSEDAN Andrzej Pawlik
42–575 Strzyżowice, ul. Szosowa 23 A

INWESTOR:	GMINA PSARY Z SIEDZIBĄ W PSARACH UL. MALINOWIECKA 4			
OPRACOWANIE:	Przebudowa nawierzchni ulicy Granicznej - Psary, Strzyżowice, wraz z budową chodnika i odwodnienia, na odcinku od ulicy Belnej w Strzyżowicach do granicy miasta Wojkowice.			
TYTUŁ RYSUNKU:	PLAN SYTUACYJNY Z ORGANIZACJĄ RUCHU ODC. WSCHODNI			
PROJEKTOWAŁ:	Inż. Andrzej PAWLIK	NR UPR: SLK/1133/POOD/06	PODPIS:	STADIUM: PB-W SKALA: 1:500
OPRACOWAŁ:	mgr inż. Łukasz SŁOMIŃSKI			DATA: 08.2009
BRANŻA:	DROGOWA			NR RYS: 2