

GMINA PSARY

ul. Malinowicka 4, 42-512 Psary

NIP: 625-244-67-73

REGON: 276258167

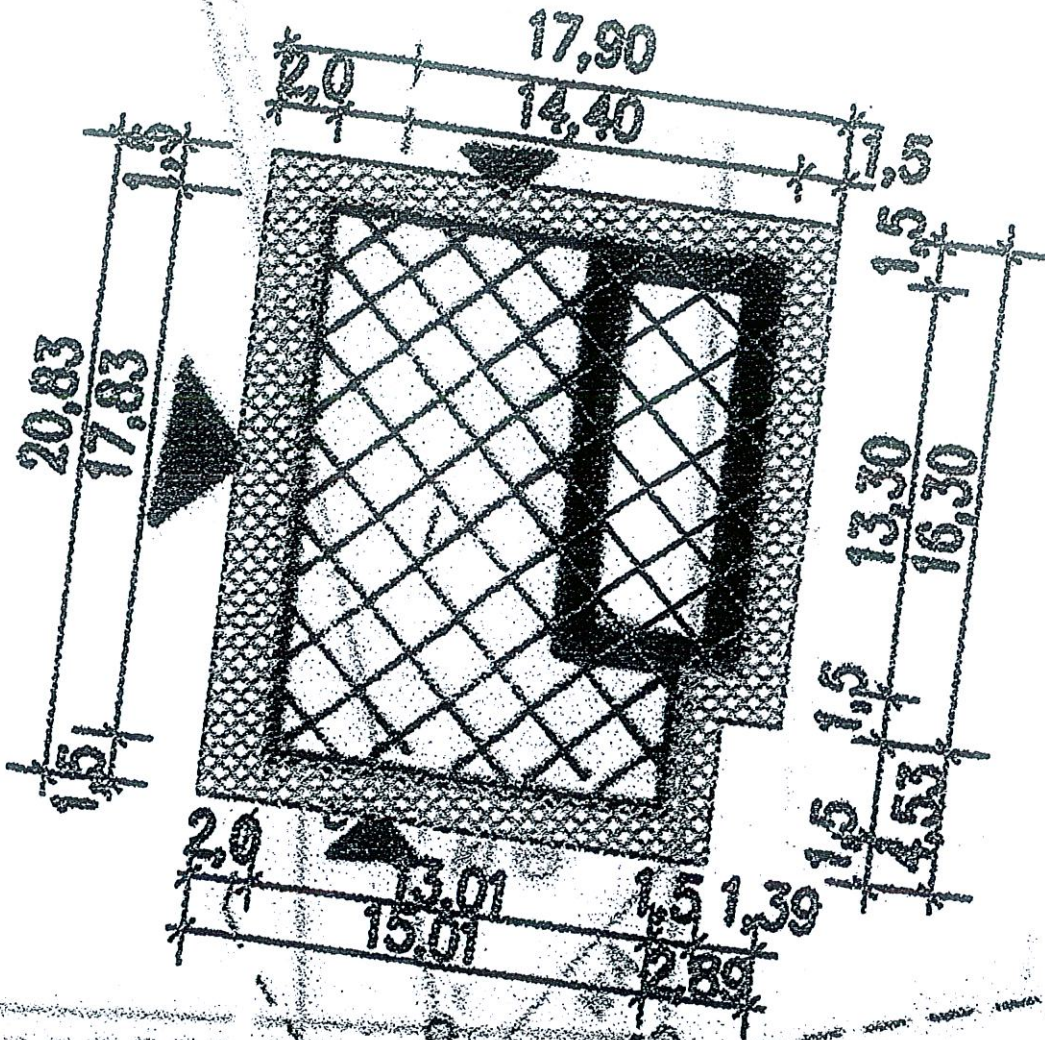

Urząd Gminy Psary
Inspektor Nadrzecz
Robot Budowlanych
nr upr. FT-83861/25/533/82

mgr inż. Karol Pomer

Mapuski

Przekrój opaski wokół budynku Klubu Sportowego LKS "Znicz" w Górze Siewierskiej skala 1:50

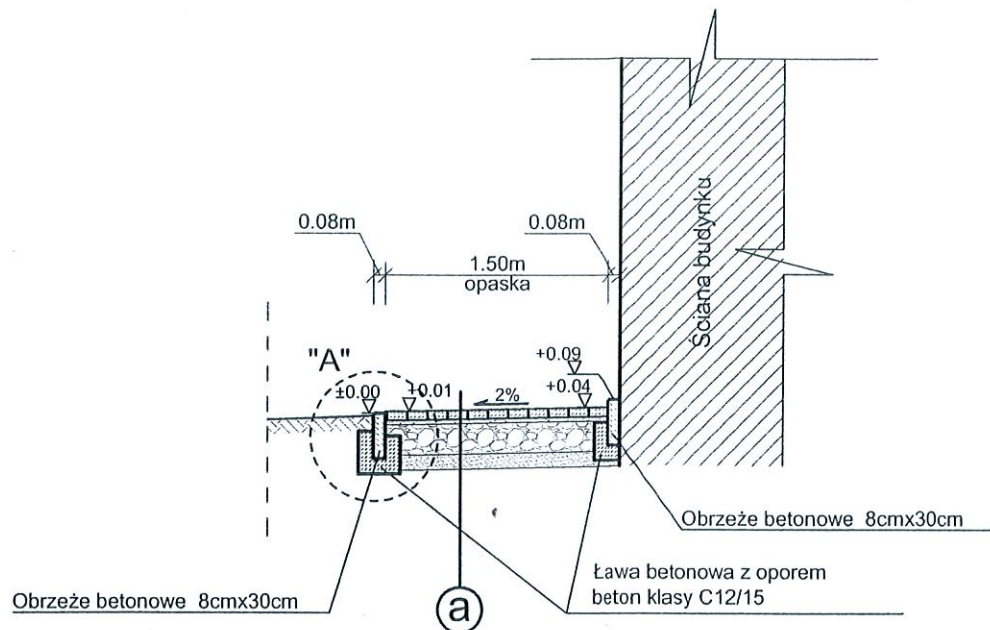

(a) KONSTRUKCJA NAWIERZCHNI OPASKI

Kostka brukowa typu holland szara	6cm
Podsypka cementowo-piaskowa	3cm
Kruszywo łamane stabilizowane mechanicznie 0-31.5mm	20cm
Piasek	10cm
RAZEM	39cm

Szczegół A skala 1:10

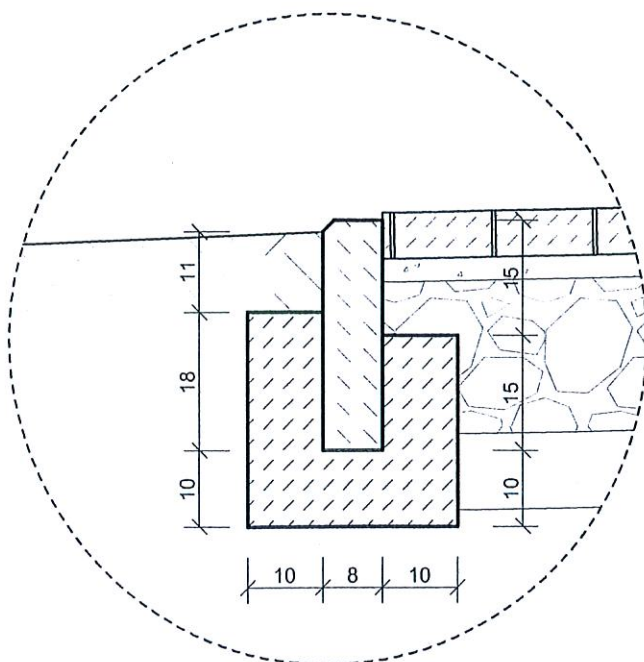

Urząd Gminy w Psarach
Inspektor Nadzoru
Robót Budowlanych
nr upr. 861/25/533/82

mgr inż. Karol Poznar

Mojewski

GMINA PSARY
ul. Malinowicka 4, 42-512 Psary
NIP: 625-244-67-73
REGON: 276258167